INFORME DE ACTIVIDADES

Imp. de C.

INFORME DE ACTIVIDADES No.	1	FECHA INFORME	4/07/2024

DATOS BÁSICOS DEL CONTRATO

No DEL CONTRATO Y FECHA	1558 DEL 3 DE MAYO DE 2024
VALOR DEL CONTRATO	CINCO MILLONES DE PESOS.— M/CTE ($ 5.000.000)
CONTRATANTE	ALCALDÍA DE YOPAL
CONTRATISTA	LISSET JOHANNA VILLAMIZAR LEON
No. DE IDENTIFICACION	37271911
PLAZO DE EJECUCION	DOS (02) MESES
SUPERVISOR	JORGE ANDRÉS RODRÍGUEZ GONZÁLEZ – SECRETARIO DE GOBIERNO
FECHA DE INICIO	08 DE MAYO DE 2024
FECHA DE TERMINACIÓN	07 DE JULIO DE 2024
PERIODO DEL INFORME	DEL 08 DE MAYO DE 2024 AL 07 DE JUNIO DE 2024.
OBJETO DEL CONTRATO	REALIZAR ACTIVIDADES EDUCATIVAS, DEPORTIVAS, LUDICAS, RECREATIVAS Y/O CULTURALES, ENFOCADAS A LA IMPLEMENTACIÓN DE UNA RUTA DE ATENCIÓN TRANSVERSAL (JÓVENES CONSTRUCTORES DE PAZ) ASI COMO COADYUDAR A LA IMPLEMENTACIÓN DE LA POLITICA PUBLICA DE LIBERTAD RELIGIOSA DE CULTO Y DE CONCIENCIA; COMO CONTRIBUCIÓN Y MEJORA DE LOS INDICES DE SEGURIDAD Y CONVIVENCIA CIUDADANA DEL MUNICIPIO DE YOPAL

ACTIVIDADES REALIZADAS EN EL PERIODO

ACTIVIDAD No	EJECUCION	EVIDENCIAS (Indicar el medio de verificación y su ubicación física y/o virtual que soporte esta actividad)
1. Programar y realizar actividades educativas, deportivas, lúdicas, recreativas y/o culturales enfocadas a jóvenes con alto riesgo de consumo de sustancias psicoactivas - spa y/ comisión de delitos del municipio de Yopal, en el marco de la implementación de una ruta de atención transversal (jóvenes constructores de paz).	Durante el periodo comprendido del 8 de mayo de 2024 al 7 de junio de 2024, realicé deportivas, lúdicas, recreativas y/o culturales enfocadas a jóvenes con alto riesgo de consumo de sustancias psicoactivas, en la siguiente actividad: - El día 8 de mayo de 2024, realicé apoyó a la actividad denominada torneo festival de penales, con jóvenes con alto riesgo de consumo de sustancias psicoactivas - spa y/ comisión de delitos del municipio de Yopal en los barrios El Oasis, Mastranto, Los Almendros, Juan Hernando Urrego, Llano Vargas, Los Progresos II, Los Almendros, Villa Flor y la Comuna V, donde se buscan brindar ofertas interinstitucionales, deportivas, culturales y educativas para buscar un mejor estilo de vida y lograr que cada joven tengan un buen uso del tiempo libre, sano	**ANEXO CD** 1.1 Anexo en medio magnético acta de reunión y control de asistencia externo – cuatro (4) folios - UN (1) CD – los cuales reposan en el archivo, en la carpeta de actividades urbanas del programa de

INFORME DE ACTIVIDADES

MUNICIPIO DE YOPAL

ACTIVIDAD No [illegible] las [illegible] en el contrato que haya ejecutado en el periodo [illegible]	EJECUCION [illegible] de esta [illegible]	EVIDENCIAS
	esparcimiento y en buena convivencia, la Secretaria de Gobierno estará verificando las diferentes problemáticas esto con el fin mejorar la sana convivencia de los vecinos y del sector. - El día 9 de mayo de 2024, realicé apoyó a la actividad denominada torneo festival de penales, con jóvenes con alto riesgo de consumo de sustancias psicoactivas - spa y/ comisión de delitos del municipio de Yopal en los barrios El Oasis, Mastranto, Los Almendros, Juan Hernando Urrego, Llano Vargas, Los Progresos II, Los Almendros, Villa Flor y la Comuna V, donde se da continuación del torneo y final del FESTIVAL DE PENALES en las instalaciones del Coliseo 20 de Julio, donde se dio a conocer que las participantes que realicen más penales serán las ganadoras y se da inicio a la competencia donde las jóvenes comienzan a competir por el titulo, donde saldrán dos (2) ganadoras, y una vez se enfrentaron en el arco de tiro penales pasan a la final una (1) joven del barrio Oasis, una (1) de los Almendros, una (1) de Llano Vargas y dos (2) de la Comuna V, las del Festival de Penales son las jóvenes: Heidi Orejarena del Barrio Los Almendros y Estefany Alarcón de la Comuna V, la Secretaria de Gobierno estará verificando las diferentes problemáticas esto con el fin mejorar la sana convivencia de los vecinos y del sector.	Seguridad y Convivencia de la Secretaria de Gobierno. **ANEXO CD** 1.2 Anexo en medio magnético acta de reunión y control de asistencia externo – cuatro (4) folios - UN (1) CD – los cuales reposan en el archivo, en la carpeta de actividades urbanas del programa de Seguridad y Convivencia de la Secretaria de Gobierno.
2. Diseñar, organizar y llevar acabo mesas de dialogo estructuradas para jóvenes en Yopal, con un enfoque técnico de identificación y manejo de factores de riesgo relacionados con el consumo de sustancias psicoactivas y la comisión de delitos, en el marco de implementación de una de atención transversal (jóvenes constructores de paz). Producto: tres (3) mesas de dialogo enfocada a jóvenes de alto riesgo de consumo de sustancias psicoactivas – spa y/o comisión de delitos.	Durante el periodo comprendido del 8 de mayo de 2024 al 7 de junio de 2024, realicé las siguientes acciones: - El día 14 de mayo de 2024, organice y brindé apoyó a la entrega de uniformes deportivos para realizar actividad lúdico recreativa con jóvenes de alto riesgo de consumo de sustancias psicoactivas - spa y/ comisión de delitos del municipio de Yopal, la cual se llevó acabo en Concejo Municipal y se recibieron en donación de 18 uniformes y 2 balones, material deportivo que se utilizara en el torneo de futbol, torneo penal y actividades deportivas de la comuna 6 (barrio la bendición) , la Secretaria de Gobierno estará verificando las diferentes problemáticas esto con el fin mejorar la sana convivencia de los vecinos y del sector. - El día 17 de mayo de 2024, organice y brindé apoyó en la entrega uniformes deportivo a jóvenes en el Barrio la Bendición de la Comuna VI del Municipio de Yopal, 18 uniformes, se socializó la oferta institucional y educativa del proyecto, y se dio a conocer la metodología y el desarrollo de cada actividad: no se contará con jueces si no por el contrario se brindara formación individual para que sean ellos los que lideren cierto tipo de funciones (arbitraje) dentro del partido. Encuentro deportivo (Partido de futbol) Los héroes vs los valientes, esto con el fin de buscar un mejor estilo de vida y lograr que cada joven tengan un buen uso del tiempo libre, sano esparcimiento y en buena convivencia, la Secretaria de	**ANEXO CD** 2.1 Anexo en medio magnético acta de reunión – dos (2) folios - UN (1) CD – los cuales reposan en el archivo, en la carpeta de actividades urbanas del programa de Seguridad y Convivencia de la Secretaria de Gobierno. **ANEXO CD** 2.2 Anexo en medio magnético acta de reunión y control de asistencia externo – cuatro (4) folios - UN (1) CD – los cuales reposan en el archivo, en la carpeta de actividades urbanas del programa de Seguridad y Convivencia

Certificate No: [illegible]

ACTIVIDAD No	EJECUCION	EVIDENCIAS
	Gobierno estará verificando las diferentes problemáticas esto con el fin mejorar la sana convivencia de los vecinos y del sector.	de la Secretaria de Gobierno.
3. participar y/o coadyuvar en el proceso de identificación e inscripción voluntaria de jóvenes de alto riesgo de consumo de sustancia psicoactiva – spa y/o comisión de delitos del Municipio de Yopal, en el marco de la implementación de una ruta de atención transversal (jóvenes constructores de paz). Producto: cien por ciento de participación y/o coadyuva en los procesos de identificación e inscripción voluntaria de jóvenes con alto riesgo de consumo de sustancias psicoactivas – spa y/o comisión de delitos,	Durante el periodo comprendido del 8 de mayo de 2024 al 7 de junio de 2024, gestioné , planeé, articularé jurídicamente el desarrollo en la siguiente actividad: - El día 11 de mayo de 2023, participe y realice él apoyó y control y seguimientos a jóvenes inscritos a programas deportivos-semilleros deportivo INDERCAS, la cual se llevó a cabo en la cancha del barrio Llano Lindo, con los pies atados: los participantes intentan avanzar hasta el punto final de la carrera con los dos pies atados con una cuerda o cordón, de carretilla: esta opción se juega con parejas y, como habrás podido comprobar, es una de las más divertidas y alocadas para jugar con amigos. Uno de los dos participantes debe apoyarse con las palmas de las manos en el suelo y, el otro miembro de la pareja, tiene que alzarle por los tobillos. Lo más importante de este juego es que ambos se coordinen correctamente para avanzar sin caerse, esto con el fin de buscar un mejor estilo de vida y lograr que cada joven tengan un buen uso del tiempo libre, sano esparcimiento y en buena convivencia, la Secretaria de Gobierno estará verificando las diferentes problemáticas esto con el fin mejorar la sana convivencia de los vecinos y del sector. - El día 12 de mayo de 2023, participe y realice él apoyó y control y seguimientos a jóvenes inscritos a programas deportivos-semilleros deportivo INDERCAS, la cual se llevó a cabo en la cancha del barrio Llano Lindo, en la actividad denominada El Gato y el Ratón donde los participantes formaron un circulo tomándose de las manos y experimentar empatía el uno al otro, debatir y poder discutir para manejar el trabajo en grupo, esto con el fin de buscar un mejor estilo de vida y lograr que cada joven tengan un buen uso del tiempo libre, sano esparcimiento y en buena convivencia, la Secretaria de Gobierno estará verificando las diferentes problemáticas esto con el fin mejorar la sana convivencia de los vecinos y del sector.	**ANEXO CD** 3.1 Anexo en medio magnético acta de reunión y control de asistencia externo – cuatro (4) folios - UN (1) CD – los cuales reposan en el archivo, en la carpeta de actividades urbanas del programa de Seguridad y Convivencia de la Secretaria de Gobierno. **ANEXO CD** 3.2 Anexo en medio magnético acta de reunión y control de asistencia externo – cuatro (4) folios - UN (1) CD – los cuales reposan en el archivo, en la carpeta de actividades urbanas del programa de Seguridad y Convivencia de la Secretaria de Gobierno.
4. Realizar seguimiento y/o coadyuvar a la ejecución de estrategias educativas para la socialización de la política pública de libertad religiosa, de culto y conciencia; como contribución y mejora de	Durante el periodo comprendido del 8 de mayo de 2024 al 7 de junio de 2024, realice seguimiento en la ejecución de estrategias educativas, en la siguiente actividad: - El día 10 de mayo de 2024, realicé seguimiento y apoyó actividad lúdico recreativa y charla de prevención con el fin de mejorar el buen uso del tiempo libre de los niños, niñas y adolescentes del barrio Casiquiare de la Comuna IV del Municipio de Yopal, donde contamos con la presencia de	**ANEXO CD** 4.1 Anexo en medio magnético acta de reunión – tres (3) folios UN (1) CD – los cuales

ACTIVIDAD No	EJECUCION	EVIDENCIAS
los indicios de seguridad y convivencia ciudadana del Municipio de Yopal. Producto: un (1) informe estadísticos en el que se evalué el impacto y alcance de las estrategias educativas para la socialización de la política pública de libertad religiosa, culto y de conciencia, llevadas a cabo durante la ejecución del contrato.	funcionarios de la Policía Nacional, del presidente de junta de acción comunal y los gestores de la Comuna IV del programa de Seguridad y Convivencia de la Secretaria de Gobierno de Yopal, la Secretaria de Gobierno estará verificando las diferentes problemáticas esto con el fin mejorar la sana convivencia de los vecinos y del sector.	reposan en el archivo, en la carpeta de actividades urbanas del programa de Seguridad y Convivencia de la Secretaria de Gobierno.

ACREDITACION PAGOS APORTES A LOS SISTEMAS DE SEGURIDAD SOCIAL

Tipo de aporte	Planilla No	Mes al que corresponde el aporte	Valor Pagado
SALUD	4557403233	MAYO 2024	$ 126.100
PENSION	4557403233	MAYO 2024	$ 161.400
ARL	4557403233	MAYO 2024	$ 10.700

DECLARACIÓN: Manifiesto que he cumplido con las obligaciones derivadas del contrato y que las actividades mencionadas en el presente informe corresponden a las labores efectivamente desarrolladas en el periodo indicado, declarando que seré responsable por las afirmaciones contenidas en el presente documento, que sirve como soporte para certificar el cumplimiento del objeto del contrato.

OBSERVACIONES Y/O ANEXOS	De conformidad con lo establecido en la ley 1955 de 2019 Art. 244 el pago de seguridad social para los contratista y trabajadores independientes se Prealizará mes vencido, por lo tanto y teniendo en cuenta el calendario establecido para el pago de la seguridad social del mes de mayo planilla de pago N° 4557403233 de SEGURIDAD Social (SALUD, PENCION Y RIESGOS LABORALES) de fecha 21 – 06 - 2024.
Nombre Contratista: LISSET JOHANNA VILLAMIZAR LEON **C.C.:** 37271911	**Firma:**

CERTIFICACIÓN DE CUMPLIMIENTO DE EJECUCIÓN DE ACTIVIDADES

INFORME DE ACTIVIDADES

MUNICIPIO DE YOPAL

CERTIFICACIÓN DE CUMPLIMIENTO DE EJECUCIÓN DE ACTIVIDADES

JORGE ANDRÉS RODRÍGUEZ GONZALEZ, identificado con la cédula de ciudadanía No 1.116.547.454, actuando en mi calidad de supervisor del Contrato descrito al inicio del presente documento, certifico que, de acuerdo con las obligaciones pactadas en el contrato, el contratista ha cumplido con la ejecución de cada una de las actividades del contrato, tal y como se describe en el presente informe.

Así mismo certifico que la contratista se encuentra al día con los aportes al Sistema de Seguridad Social Integral de conformidad con la normatividad que rige la materia, tal y como se acredita en los soportes de liquidación de planilla y pago que se anexan para realizar el pago del acta parcial No. 01 del contrato N° 1558 DEL 3 DE MAYO DE 2024, los cuales han sido verificados por el suscrito.

Por lo tanto, se solicita a la Secretaria de Hacienda hacer el pago correspondiente al contratista.

FIRMA	**FIRMA**
NOMBRE:	**NOMBRE:** JORGE ANDRÉS RODRÍGUEZ GONZALEZ
CARGO:	**CARGO:** SECRETARIO DE GOBIERNO MUNICIPAL
APOYO A LA SUPERVISIÓN	**SUPERVISOR DEL CONTRATO**

Av. Raul Eslavo
Cto. 1456/2024

Revisado.
03-07-2024

GCC
Certificate No
LAT - 0969

CERTIFICACIÓN

1200.120.75

LA SECRETARIA GENERAL A TRAVES DEL PROGRAMA DE ATENCION AL CIUDADANO

Que el señor (a) **LISSET JOHANNA VILLAMIZAR LEON**, identificado (a) con cédula de ciudadanía No **37271911** adscrito (a) a la **SECRETARÍA DE GOBIERNO** número de contrato **1558-2024** se encuentra a paz y salvo desde el 08 de mayo de 2024 al 07 de junio de 2024, pues no presenta usuario Qfdocument, por lo anterior, se genera la siguiente certificación.

Fuente: Herramienta QFDocument / Anexo pantallazo

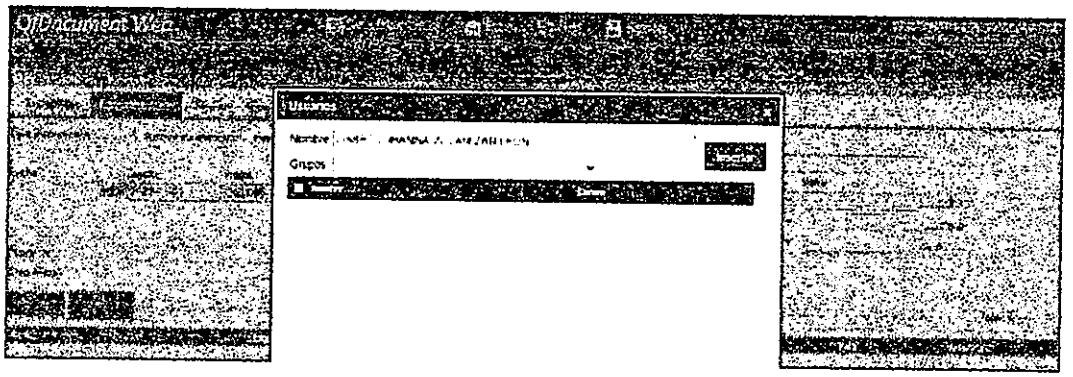

Nota: Se aclara que a la fecha no se evidencia PQRSD para ese periodo, se informa que es responsabilidad del contratista o funcionario el manejo del usuario.

La presente se expide a solicitud del interesado(a) a los doce (12) días del mes de Junio del 2024.

SAMAY NATHALIA LOPEZ
Técnico contratado

DAHIANA MELIZA HERRERA QUIJANO
PROFESIONAL UNIVERSITARIO GRADO-04

TELEFONO CONMUTADOR (60 + 8) 6345913
Marque según corresponda Dependencias Palacio Municipal opción 1. Sedes Externas opción 2
DIAGONAL 15 N° 15-21 YOPAL –CASANARE Código Postal 850001
www.yopal-casanare.gov.co Email contactenos@yopal-casanare.gov.co

La oficina de SST de la
Alcaldía Municipal de Yopal

Certifica que:

LISSET JOHANNA VILLAMIZAR LEON

Completó de forma satisfactoria la
inducción de seguridad y salud en el trabajo

Fecha: 5-6-2024

Código del certificado: M85HVO-CE002639

Vinculado como: Contratista

Seguridad y Salud
en el Trabajo - SST

CERTIFICADO DE PAGO PARA EL COTIZANTE

Bancoomeva

Certificamos que LISSET JOHANNA con documento CEDULA DE CIUDADANIA 37271911, realizó el pago de aportes a la seguridad social del Señor (a) LISSET JOHANNA VILLAMIZAR LEON con documento CC 37271911, como se detalla a continuación:

DATOS GENERALES DE LA PLANILLA			
Número de Planilla	4557403233	Tipo de Planilla	I-INDEPENDIENTES
Periodo Cotizado Otros	MAYO/2024	Periodo Cotización Salud	MAYO/2024
Fecha Pago	2024/06/21	Número de Autorización	9999085656

APORTES REALIZADOS A SEGURIDAD SOCIAL			
PENSIÓN		Administradora	230301 - PORVENIR
Días	23	Tarifa	16,000 %
Indicador tarifa especial	Normal		

SALUD		Administradora	EPSC25 - SUBS CAPRESOCA EPS
Días	23	Tarifa	12,500 %

RIESGOS PROFESIONALES		Administradora	14-23 - POSITIVA COMPAÑIA DE
Días	23	Tarifa	1,044 %
Clase de Riesgo	2		

Planilla Pagada

Cotizante exonerado pago aportes salud, SENA e ICBF (Reforma Tributaria): NO

ach SOI

Planilla Pagada

PLANILLA INTEGRADA AUTOLIQUIDACIÓN APORTES
SOPORTE DE PAGO GENERAL

Soi | Bancoomeva

DATOS GENERALES DEL APORTANTE

TIPO IDENTIFICACIÓN	CÉDULA DE CIUDADANÍA	NÚMERO DE IDENTIFICACIÓN	37271911
NOMBRE O RAZÓN SOCIAL			LISSET JOHANNA VILLAMIZAR LEON
CIUDAD/MUNICIPIO	YOPAL	DEPARTAMENTO	CASANARE
DIRECCIÓN	KM 7 VIA S/ELADA	TELÉFONO	3000000
TIPO APORTANTE	02-INDEPENDIENTE	CLASE APORTANTE	INDEPENDIENTE
TIPO EMPRESA	PRIVADA	ACTIVIDAD ECONÓMICA	Comercio al por mayor en computadores equipo per
FORMA DE PRESENTACIÓN	UNICO		
APORTANTE EXONERADO PAGO APORTES SALUD, SENA E ICBF (LEY 1607 DE 2012 Y NORMAS TRIBUTARIAS)			NO

DATOS GENERALES DE LA PLANILLA

NÚMERO PLANILLA	4557403233	TIPO DE PLANILLA			E-INDEPENDIENTES
PERIODO COTIZACIÓN OTROS	MES	MES AÑO	PERIODO COTIZACIÓN SALUD	MES	MES AÑO
DÍAS DE MORA					2024
FECHA PAGO (aaaa/mm/dd)	2024/06/27	NÚMERO AUTORIZACIÓN			999908656

TOTAL APORTES A PENSIÓN

CÓDIGO	ADMINISTRADORA / NOMBRE	No. COTIZANTES	COTIZACIÓN	APORTES VOLUNTARIOS: EMPLEADOR	COTIZANTE	FSP: SOLIDARIDAD	SUBSISTENCIA	MORA: COTIZACIÓN	FSP	APORTES	MORA	TOTALES: MORA	VALOR PAGADO
23030	23030-PORVENIR		$ 159.500	$ 0	$ 0	$ 0	$ 0	$ 1.900	$ 0	$ 159.500		$ 1.900	$ 161.400
SUBTOTALES:										$ 159.500		$ 1.900	$ 161.400

TOTAL APORTES A SALUD

CÓDIGO	ADMINISTRADORA / NOMBRE	No COTIZANTES	INCAPACIDAD POR ENFERMEDAD: NÚMERO AUTORIZACIÓN	INCAPACIDAD POR ENFERMEDAD: VALOR	LICENCIA MATERNIDAD: NÚMERO AUTORIZACIÓN	LICENCIA MATERNIDAD: VALOR	SALDO A FAVOR: PLANILLA	SALDO A FAVOR: VALOR	LIQUIDACIÓN: COTIZACIÓN	LIQUIDACIÓN: VALOR ADRES	MORA: COTIZACIÓN	MORA: VALOR ADRES	TOTALES: APORTES	MORA	DESCUENTO	VALOR PAGADO
EPSC25	EPSC25-CAPRESOCA EPS	1		$ 0		$ 0		$ 0	$ 124.600	$ 0	$ 500	$ 0	$ 124.600	$ 500	$ 0	$ 125.100
SUBTOTALES:													$ 124.600	$ 500	$ 0	$ 125.100

Planilla Pagada

TOTAL APORTES A RIESGOS PROFESIONALES

CÓDIGO	ADMINISTRADORA / NOMBRE	No. COTIZANTES	INCAPACIDAD IRP: NÚMERO AUTORIZACIÓN	INCAPACIDAD IRP: VALOR	PAGO A OTROS RIESGOS	SALDO A FAVOR: PLANILLA	SALDO A FAVOR: VALOR	LIQUIDACIÓN: COTIZACIÓN	TOTALES: APORTES	MORA	DESCUENTO	VALOR PAGADO
14-23	14-23-POSITIVA COMPAÑIA DE SEGUROS S.A	1		$ 0	$ 0		$ 0	$ 10.500	$ 10.500	$ 200	$ 0	$ 10.700
SUBTOTALES:									$ 10.500	$ 200	$ 0	$ 10.700

LIQUIDACIÓN DETALLADA APORTES

DATOS DEL COTIZANTE: TIPO IDENTIFICACIÓN	NÚMERO	TIPO COTIZANTE	SUBTIPO COTIZANTE	SALARIO BÁSICO	TIPO DE SALARIO	NOVEDADES	PENSIÓN: ADMIN	DÍAS COT	IBC	COTIZACIÓN	FSP: SUBSISTENCIA	FSP: SOLIDARIDAD	APORTES VOLUNTARIOS: EMPLEADOR	APORTES VOLUNTARIOS: EMPLEADO	INDICADOR TARIFA ESPECIAL	TOTAL APORTE	SALUD: ADMIN	DÍAS COT	IBC	COTIZACIÓN	VALOR ADRES	TOTAL APORTE	ARP: ADMIN	DÍAS COT	IBC	CENTRO DE TRABAJO	TOTAL APORTE	PARAFISCALES: IBC	ADMIN	CCF	SENA	ICBF	ESAP	MINEDU
CC	37271911	1-DEPENDIENTE	0-NINGUNO	$ 500.000	1-SALARIO INTEGRAL		23030-PORVENIR	25	$ 996.667	$ 159.500	$ 0	$ 0	$ 0	$ 0	Normal	$ 159.500	EPSC25-CAPRESOCA EPS	25	$ 996.667	$ 124.600	$ 0	$ 124.600	14-23-POSITIVA COMPAÑIA DE SEGUROS S.A.	25	$ 996.667	3727911	$ 10.500	$ 0						

TOTAL	$ 298.200

Planilla Pagada